

# DRONES NA ENGENHARIA:

////// CONHECIMENTO APLICADO NA PRÁTICA.



**REALIZAÇÃO:**



Associação de Engenheiros,  
Agrônomos e Tecnólogos de  
Vargem Grande Paulista

**PATROCÍNIO:**

**CONFEA**

Conselho Federal de Engenharia  
e Agronomia



**CREA-SP**

Conselho Regional de Engenharia  
e Agronomia de São Paulo



**mutua**

Caixa de Assistência dos Profissionais do Crea

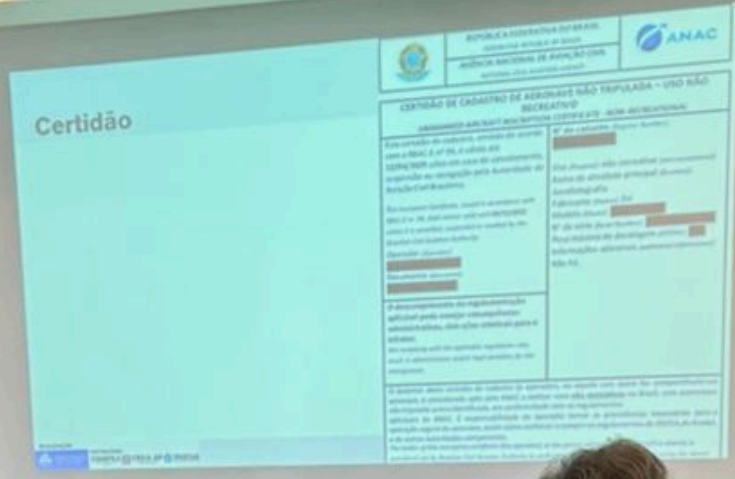

## Assessórios e Complementos

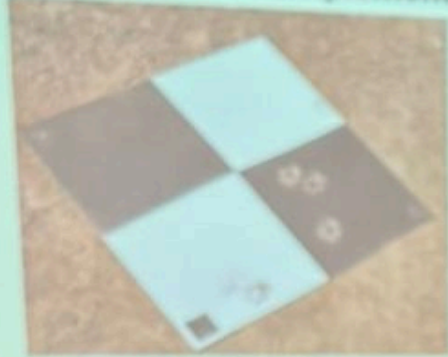

Ponto de Controle



Receptores GNSS RTK

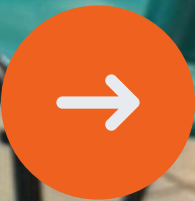

**mutua** SP  
Caja de Assistência dos Profissionais da Crea

**VANTAGENS PARA SUA CARREIRA,  
SOLUÇÕES PARA SUA VIDA.**

Associe-se

**BENEFÍCIOS REEMBOLSÁVEIS**

GARANTE SAÚDE EQUIPA BEM AJUDA MÚTUA FÉRIAS MAIS Mútua +Azul Empreender Mulher

**PLANOS DE SAÚDE**  
Qualicorp

**AUXÍLIO MATERNIDADE**

**BENEFÍCIOS SOCIAIS**  
AUXÍLIO FUNERAL PECÚLIO PECUNIÁRIO

**CONVÊNIOS E DESCONTOS**  
CLUBE MÚTUA DE VANTAGENS EBM

**PREVIDÊNCIA COMPLEMENTAR**  
BB Previdência TECNOPREV MAG

**PIM**  
PROGRAMA DE INCLUSÃO DA MÚTUA

**SEGURO DE RESPONSABILIDADE CIVIL**

www.mutua.com.br | (11) 3237-3790 / (11) 3218-5464 | sp@mutua.com.br | Facebook: @mutua\_sp | Twitter: @mutua\_sp | YouTube: @mutua\_sp

CONFEA CREA-SP mutua SP

CONFEA CREA-SP mutua SP

**A3AT** VGP

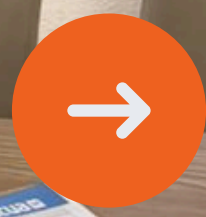



**MUTUA**  
CAIXA DE ASSISTÊNCIA DOS PROF. REEMANOS DO CREA

**FEAT**  
ASSOCIAÇÃO DOS ENGENHEIROS, AGRÔNOMOS  
E TECNÓLOGOS DE VARGEM GRANDE PAULISTA  
**CREA-SP**  
Conselho Regional de Engenharia e Agronomia  
do Estado de São Paulo

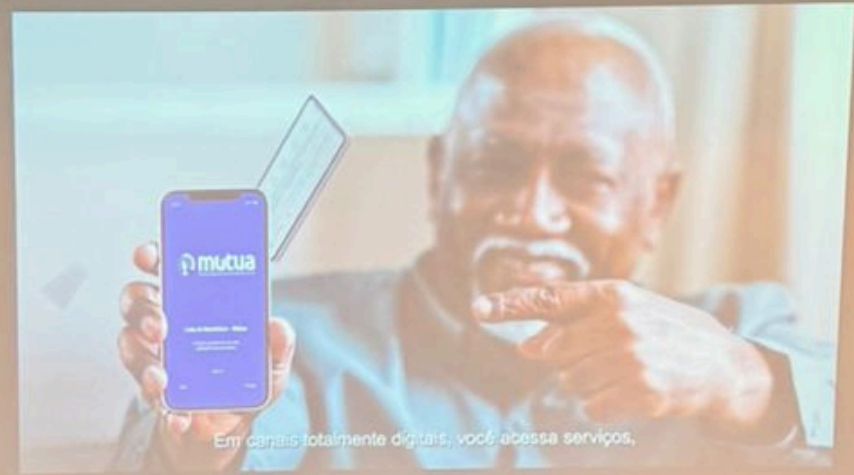

**FEAT**  
VGP



NOVA

Nova

A3AT VGP

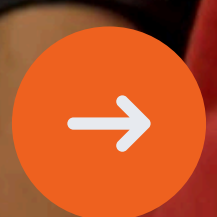



Property	Value
Ordnance	
Size	6,200 x 6,112
Coordinate system	WGS 84 (EPSG:4326)
Color	3 bands srgb
Compression parameters	
Encoding mode	Lossy
Quality	75%
Resolution	100%

Property	Value
Chunk 1 (0 camera)	
Chunk 2 (27 camera, 2,996 points) (R)	
Camera (27) (27 signed)	
Components (1)	
Tie Points (2,996 points)	
Depth Maps (27, lowest quality, Mid V)	
Dense Cloud (755,447 points, Lowest q)	
3D Model (198,332 faces, Lowest qual)	
DSM (533,662, 1.28 m/pix)	
Omnimac (6,200x6,112, 8.01 cm/pix)	

38.1 m

15:22:51 Saving project...  
15:23:55 saved project in 0.010 sec  
15:27:51 Finished processing in 0.019 sec (axis on)







The logo features a stylized 'A' shape composed of three parallel lines, positioned above the text 'AEAT' and 'VGP'.



INOVA

CONFEA

Conselho Federal de Engenharia e Arquitetura













